



Christine LEFEVRE (endocrinopédiatre)
 Coordinatrices du Centre
 Secrétariat : 03 62 94 39 66
 Email : devgen@chu-lille.fr

SECTEUR PEDIATRIQUE

ENDOCRINOLOGIE
Dr Maryse CARTIGNY MACIEJEWSKI
Dr Christine LEFEVRE
 ☎ : 03 62 94 39 66



GYNECOLOGIE
Dr Estelle AUBRY (chirurgien)
Dr Armande SUBAYI NKEMBI (chirurgien)
 ☎ : 03 20 44 57 15



UROLOGIE
Pr Rémi BESSON (chirurgien)
Dr Arthur LAURIOT DIT PREVOST (chirurgien)
 ☎ : 03 20 44 57 15



SECTEUR ADULTE

ENDOCRINOLOGIE – ANDROLOGIE (1)
PRESERVATION DE LA FERTILITE MASCULINE (2)
Dr Clara LEROY
 ☎ : 03 20 44 45 13 (1)
 ☎ : 03 20 44 49 39 (2)



GYNECOLOGIE ENDOCRINIENNE MEDICALE (1)
et ANDROLOGIE (2)
Dr Geoffroy ROBIN
 ☎ : 03 20 44 60 76 (1)
 ☎ : 03 20 44 49 39 (2)



GYNECOLOGIE ENDOCRINIENNE MEDICALE
PRESERVATION DE LA FERTILITE FEMININE
Pr Sophie CATTEAU-JONARD
 ☎ : 03 20 44 63 09



GYNECOLOGIE CHIRURGICALE
Dr Victoire DELPORTE
 ☎ : 03 20 44 64 37

UROLOGIE - ANDROLOGIE
Dr François MARCELLI
 ☎ : 03 20 44 49 38



GENETIQUE CLINIQUE



Dr Cindy COLSON
Dr Simon BOUSSION
 ☎ : 03 20 44 49 11



PSYCHIATRE et PSYCHOLOGUE (enfants / ados / adultes)



Dr François MEDJKANE (psychiatre)
 ☎ : 03 20 44 67 47
Anaïs VERMELLE (psychologue)
 ☎ : 03 62 94 39 66 – TSI : 83182



CENTRE PLURIDISCIPLINAIRE DE DIAGNOSTIC PRENATAL

Pr Véronique DEBARGE
Dr Mélissa GILBERT
 ☎ : 03 20 44 48 06 ou 67 99

INFIRMIERE PUERICULTRICE DE COORDINATION



Nathalie GAMELIN
 ☎ : 03 62 94 39 66 – TSI : 29843

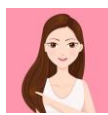

Laure MARILLER
 ☎ : 03 62 94 39 66 – TSI 31998

ATTACHEE DE RECHERCHE CLINIQUE (ARC)

Centre de Référence DEV-GEN
 Hôpital Jeanne de Flandre
 Avenue Eugène Avinée – 3^{ème} étage
 59037 LILLE cedex
 ☎ Secrétariat DEVGEN : 03 62 94 39 66
Véronique MONNEZ MARQUIS
 Email : devgen@chu-lille.fr

